

ZUGEHÖRIGE FACHLINEN:
 Tragwerksplanung
 Energieversorger: E.ON Energy Research Center
 Brandschutzkonzept
 Elektroplanung
 HLK-Planung
 Wärmepumpenplanung
 Sanitärplanung
 Außenanlagenplanung
 Statikplanung
 Baugutachten
 Bodenschonung
 Architekturbüro
 Landschaftsarchitektur
 Landschaftsplanung
 Umweltschutz
 Verkehrswissenschaftliche
 Unfallforschung
 Baugeschichte

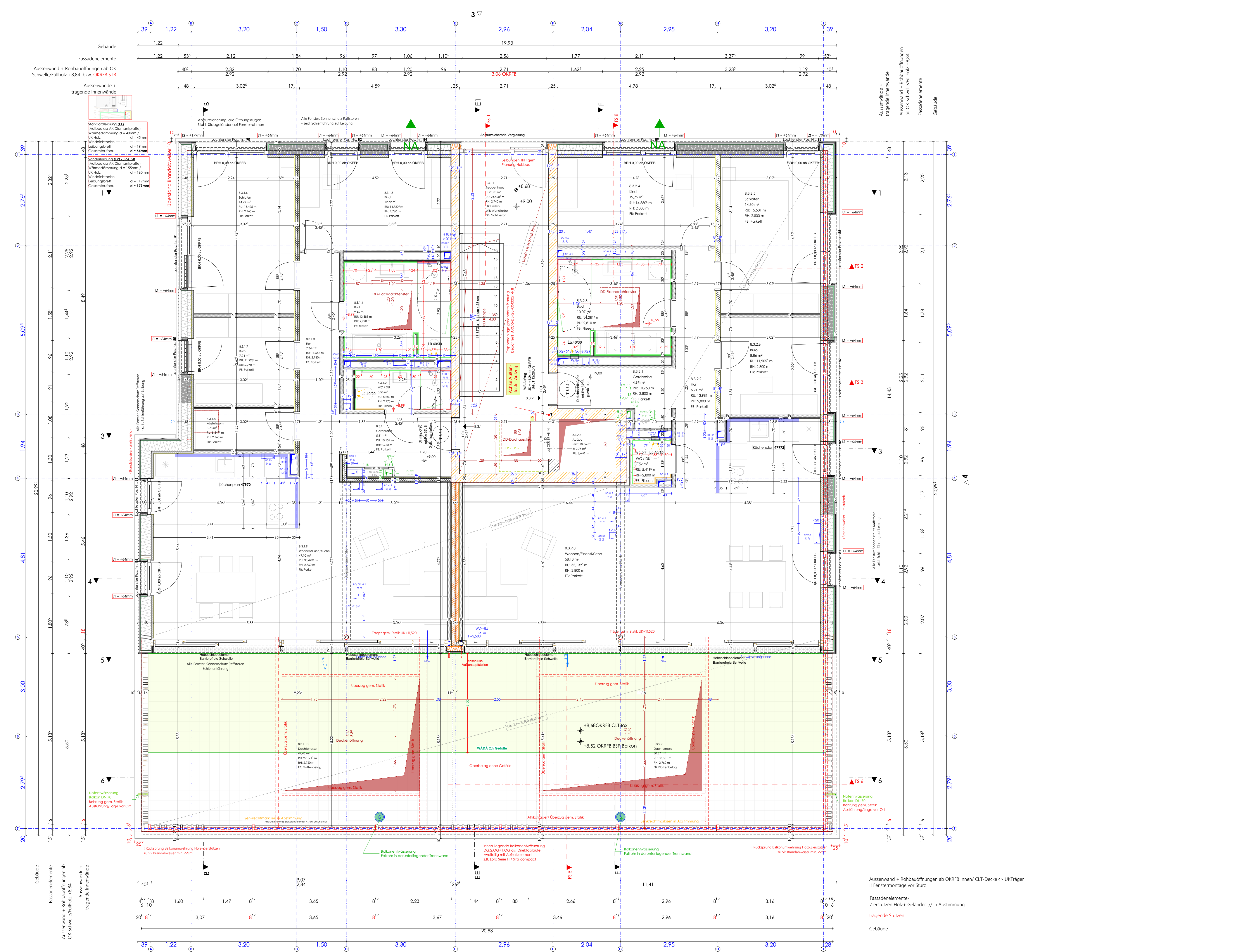

Whg. 8.3.1
 (4 Zimmer)
 ohne Terrasse = 111,99 qm
 mit Terrasse = 136,72 qm

Whg. 8.3.2
 (4 Zimmer)
 ohne Terrasse = 117,49 qm
 mit Terrasse = 147,83 qm

Legende:
 - OK Fertigbau
 - OK Rohbau
 - OK Innenausbau
 - OK Außenbau
 - OK Kleinfertigbau
 - OK Kleinfertigbau
 - OK Kleinfertigbau
 - OK Kleinfertigbau
 - OK Kleinfertigbau
 - OK Kleinfertigbau
 - OK Kleinfertigbau
 - OK Kleinfertigbau
 - OK Kleinfertigbau

INDEX	DATUM	ÄNDERUNGEN	BEARB.	GEPR.
1	18.02.2024	Durchführung nach Angabe Besch. Creative Spaces		
2	20.02.2023	Bauelemente angepasst. Material Durchdringung angepasst		
3	19.03.2023	Formenänderung angemerkt. Einbindung korrigiert gem. Revu 2/24		
4	28.07.2023	Einbindung korrigiert. Einbindung korrigiert gem. Revu 1/24		
5	18.02.2023	Einbindung korrigiert. Einbindung korrigiert gem. Revu 1/24		
6	19.03.2023	Vorreisplan im Raum 8.2.2 fertig		
7	14.07.2023	Schleuse Aufbau Schleusen angepasst. Flächenberechnung überarbeitet		
8	21.04.2023	Fenster Achse 11 geändert. Aussenwand angemerkt		
9	20.02.2023	Durchführung nach Angabe. Dachsanierung angepasst. Formänderung angepasst. Formänderung angepasst		
10	18.02.2023	Freigeigeleisung VC		

- Legende:**
- Wanddurchbruch:**
 - 15 mm GFK-Knochen
 - 15 mm GFK-Knochen
 - 15 mm GFK-Knochen
 - 15 mm GFK-Knochen
 - 15 mm GFK-Knochen
 - DK Deckenschicht:**
 - 20 mm GFK-Knochen
 - 20 mm GFK-Knochen
 - 20 mm GFK-Knochen
 - BD Bodenschicht:**
 - 15 mm GFK-Knochen
 - 15 mm GFK-Knochen
 - 15 mm GFK-Knochen

Sämtliche Maße sind vor Ausführungsbeginn verantwortlich zu prüfen.
 Bei Unstimmigkeiten ist die Bauleitung zu informieren.
 Die Ausführungspläne sind nur in Verbindung mit Zeichnungen, stat. Berechnungen und den
 Werkplänen der Fachpläne gültig.
 Höhenangaben für Türen, Durchbrüche, Ausparungen und Schlitzen beziehen sich auf OK RFB.
 Höhenangaben für Fenster beziehen sich auf die Rohbauöffnungen der Außenwände ab Rohbauarbeiten bzw. ab OK
 Füllholz/Schwelle.
 Alle einschlägigen DIN-Vorschriften und Richtlinien der Hersteller von Baustoffen sind einzuhalten.

0 1 2 3 4 5 m

ARC-5-GR-G8-E3-000062-FI

LANGENARGEN - NATURELLA

Friedrichshafener Str. 149
88085 Langenargen-Bierkeller

Projekt: 74202

Architekt: ARC

Grundriss: #Gebäude 8-Grundriss DG

Datum: 16.01.2023

Skala: 1:50

Blatt: 1,189 x 0,841 (A0)

Reich

Georg Reich GmbH & Co. KG
Schwarzbachstraße 21
88085 Bierkeller
Tel: 07541 320-0
Fax: 07541 320-30
E-Mail: info@reich-bau.de

INGENIEURBÜRO SCHNEIDER & PARTNER
Planungsgesellschaft mbH
Hans-Jürgen-Weg 3
88214 Ravensburg
Tel: 07541 3809-0
E-Mail: info@possession-architekten.de

INGENIEURBÜRO SCHNEIDER & PARTNER
Planungsgesellschaft mbH
Hans-Jürgen-Weg 3
88214 Ravensburg
Tel: 07541 3809-0
E-Mail: info@possession-architekten.de

INGENIEURBÜRO SCHNEIDER & PARTNER
Planungsgesellschaft mbH
Hans-Jürgen-Weg 3
88214 Ravensburg
Tel: 07541 3809-0
E-Mail: info@possession-architekten.de

INGENIEURBÜRO SCHNEIDER & PARTNER
Planungsgesellschaft mbH
Hans-Jürgen-Weg 3
88214 Ravensburg
Tel: 07541 3809-0
E-Mail: info@possession-architekten.de

